Wohlfahrtsstiftung National Zeitung und Basler Nachrichten AG

Baslerstrasse 51/53, 4102 Binningen

Grundriss Erdgeschoss Mst. 1:

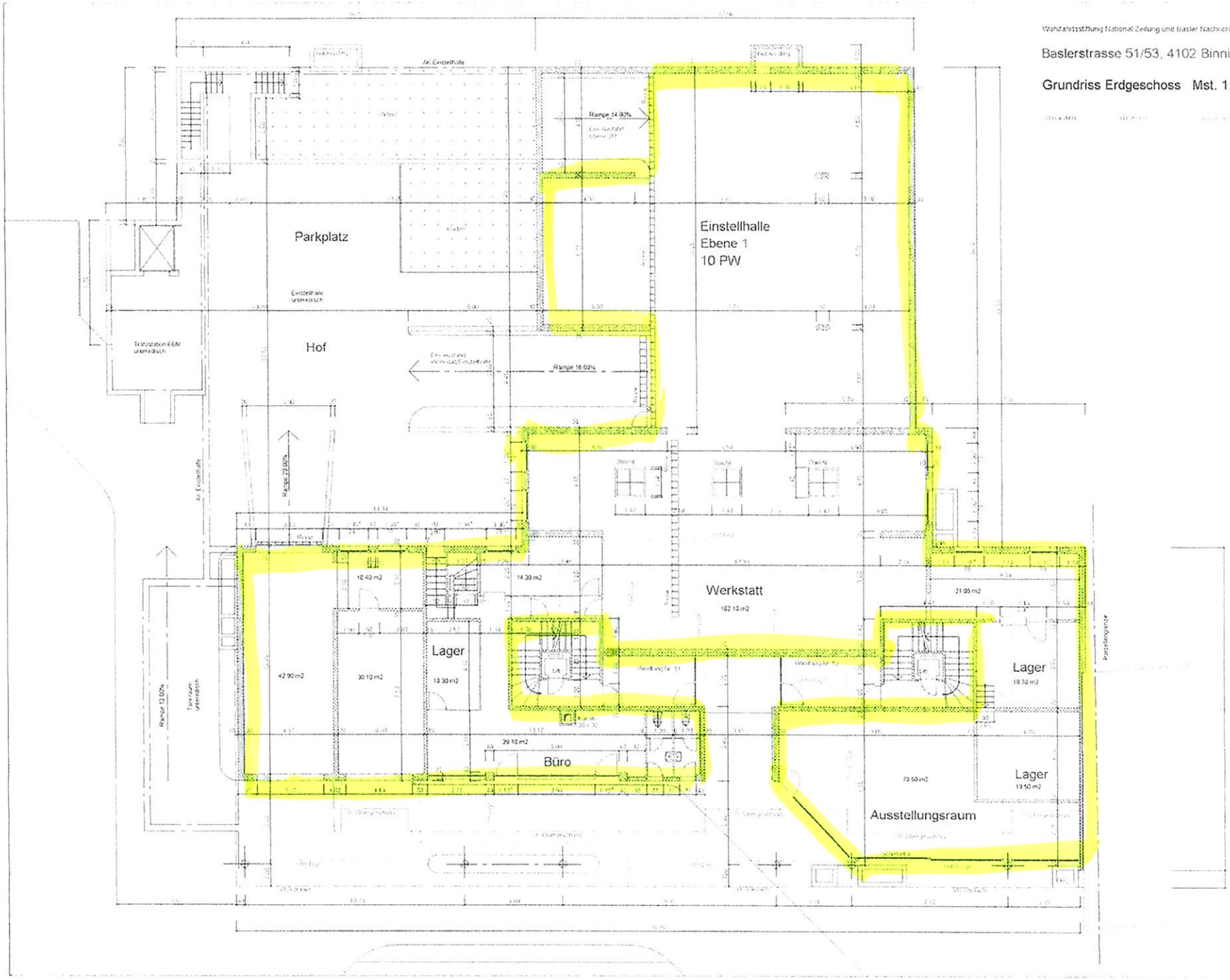

Wohlfahrtsstiftung National Zeitung und Basler Nachrichten AG

Baslerstrasse 51/53, 4102 Binningen
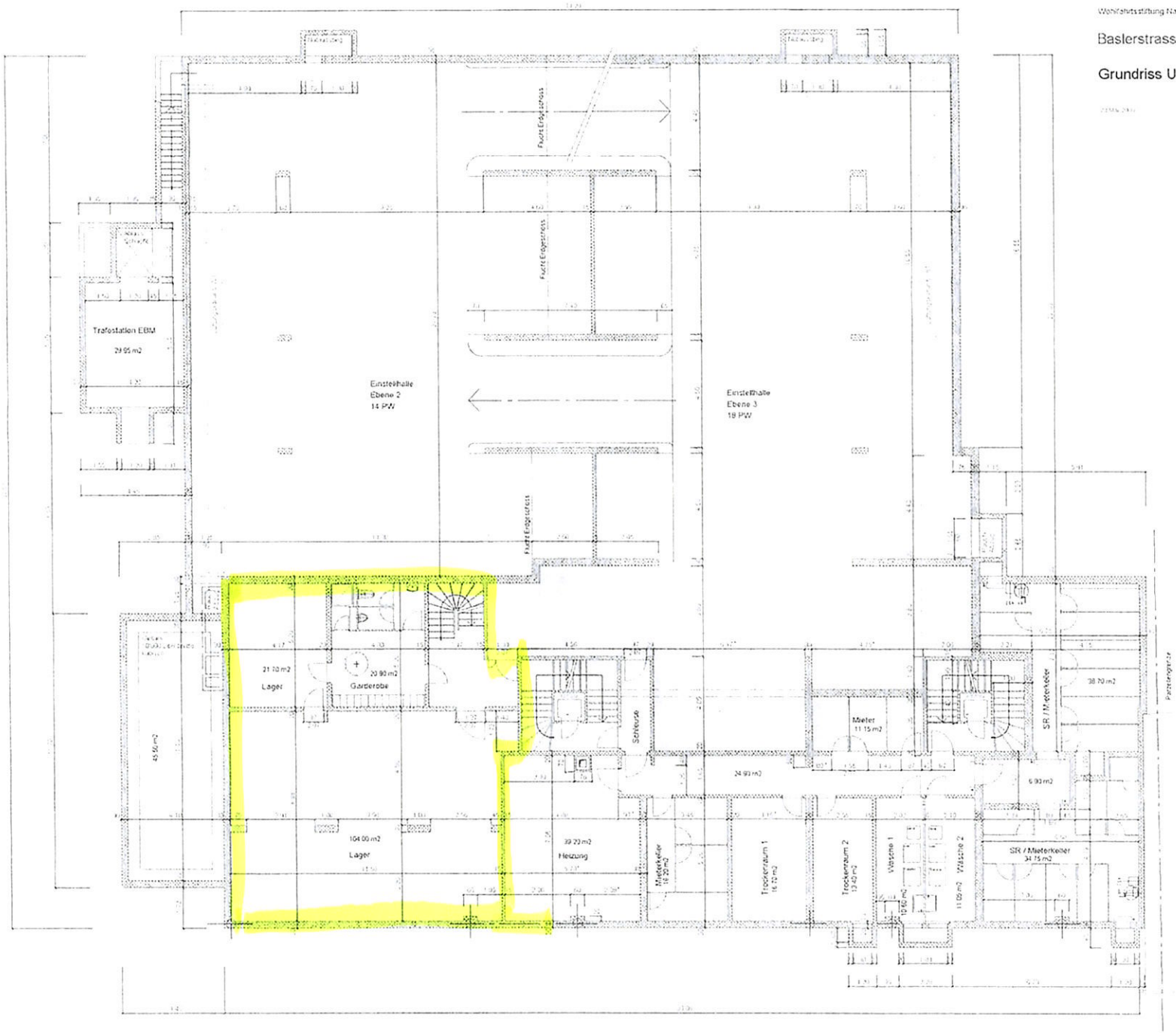
Grundriss Untergeschoss Mst. 1: